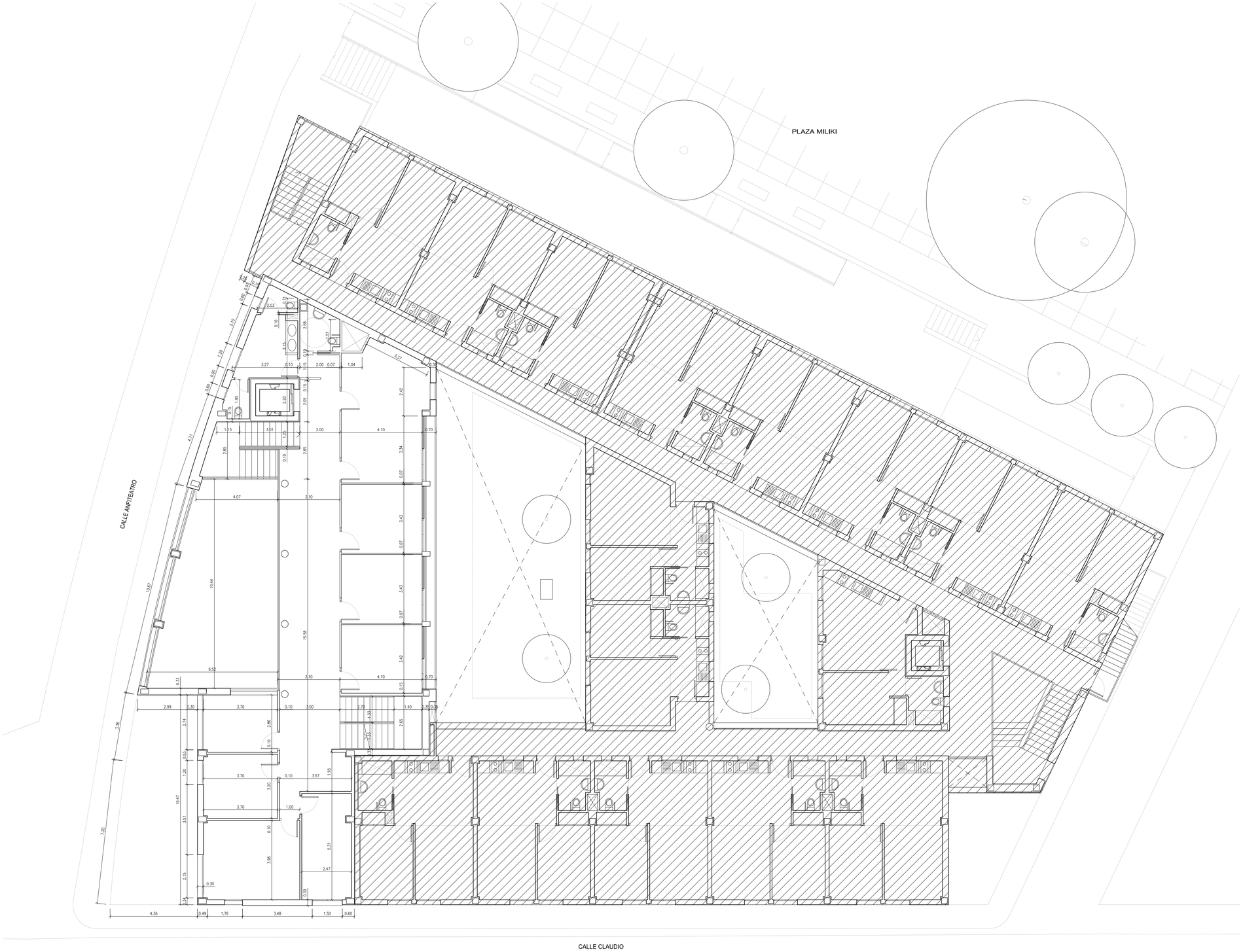

ZONA NO AFECTADA POR EL PROYECTO

PROYECTO BÁSICO Y DE EJECUCIÓN DE OBRAS DE ADECUACIÓN DE LOCAL PARA CENTRO DE DÍA Y OFICINAS DE SERVICIOS SOCIALES

CALLE ANFITEATRO, 40 — CARMONA (Sevilla)

ACOTADO
Planta primera

SOCIEDAD PROYECTISTA: ATRIO estudio de arquitectura S.L.P. — CIF: B 91466052

Técnicos redactores: Federico Manuel Rodríguez, Raimundo Molina Egea, Cristina Del Bosch Martín, Pablo Pacheco Luque

Promotor: EXCMO. AYUNTAMIENTO DE CARMONA — CIF: P-4102400-A

23

ESC. 1/100

Abril 2010